



产品手册



华速3D打印机

深圳市华速实业有限公司



目录

CATALOG

1

公司简介

2

产品展示

3

应用领域

4

耗 材

5

模型展示

6

知识产权

7

合作共赢

深圳市华速实业有限公司（以下简称“华速实业”）创建于2018年，是一家集3D打印机研发、生产、销售、服务为一体的创新型高科技企业，同时提供3D打印机的OEM和ODM服务以及3D打印耗材、3D打印机零配件的销售。



经过1年多的发展，华速实业在3D打印机产品领域内树立了良好口碑，在行业内已经处于主导地位，拥有巨大的发展空间，已逐渐成为业内最优秀的供应商之一。华速实业产品销售范围覆盖全国北京、天津、浙江、重庆、上海、武汉、西安、乌鲁木齐等二十多个省市，并远销美国、澳大利亚、俄罗斯、印度、乌克兰、以色列等全球二十多个国家和地区，获得了海内外客户的高度认可！目前，随着新产品不断推向市场，公司发展更迅速；未来，将带动行业上下游乃至整个产业链高速发展。

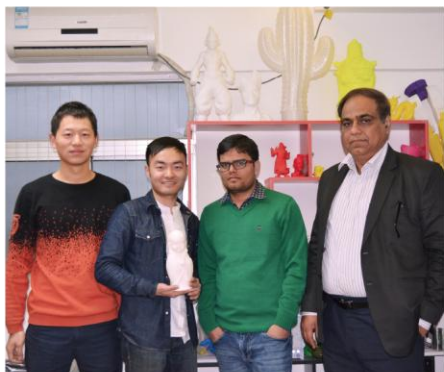

华速实业建立了大型标准的现代化生产线，月产能达1000台，可为客户提供从软件到硬件的OEM/ODM代工。公司管理团队年轻化，富有激情，勇于创新，所属产品在挤出机等核心部件申请了多项专利，并通过CE、ROSH、FCC等多项国际质量及环保认证。



目前华速实业已成功与清华大学、浙江大学、华南理工大学、湖南大学、兰州交通大学、三亚学院等众多科研院校展开合作，并延伸到全国各地中、小学，推出3D教育课程服务及3D打印一体化服务等，在科研、教学、科普中倾注一股力量，持续推动中国3D打印教育事业的发展。

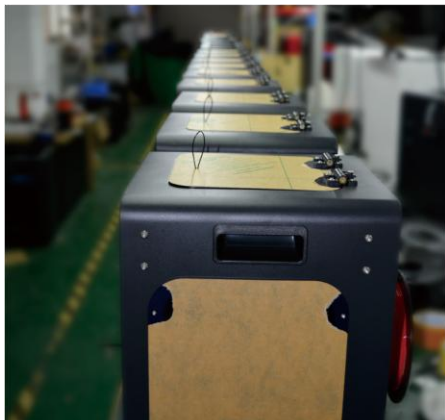

在未来，华速实业将不断创新、持续改进，利用“互联网+”与3D打印智能硬件相结合，继续推出高性价比的3D打印机，并扩大研究DLP, SLA等工业技术层面机器，优化华速实业产品线，完善华速实业3D打印生态链，让更多的人享受3D打印带来的便捷与乐趣。



HS-Mini

● 产品规格

打印层厚	0.05-0.4mm
打印速度	20-180mm/s
机器重量	10kg
成型尺寸	150*135*150mm
机器尺寸	320*310*400mm
打印方式	Micro SD/USB
喷头数量	单喷头
语言	中文繁简体/英语/俄语 西班牙语/法语/意大利语
适用耗材	PLA/Nylon/PETG/HIPS/Wood/TPU PC/Carbon Fiber/Flexible/Silky/ABS

创客教育

全民畅销款



断电续打



断料检测



断点续打



一键启动



实时变速



多国语言

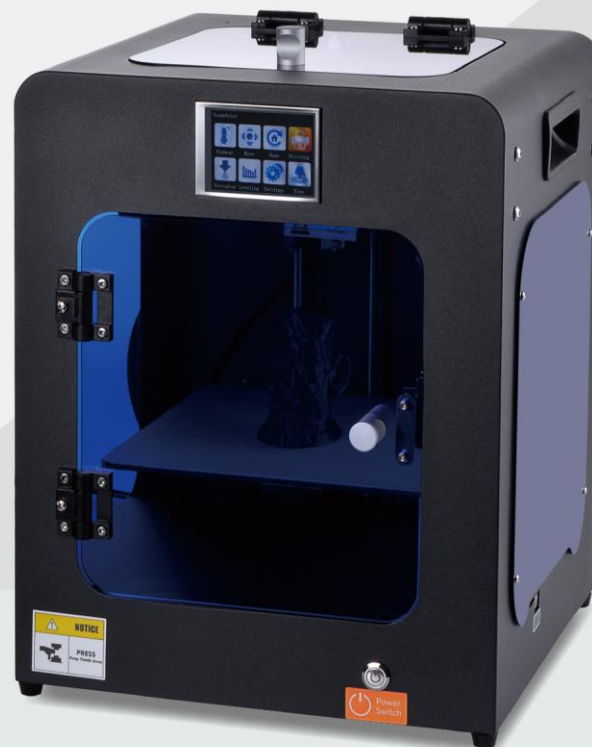

HS-222



断电续打



自动关机



断料检测



智能Wifi



断点续打



空气过滤

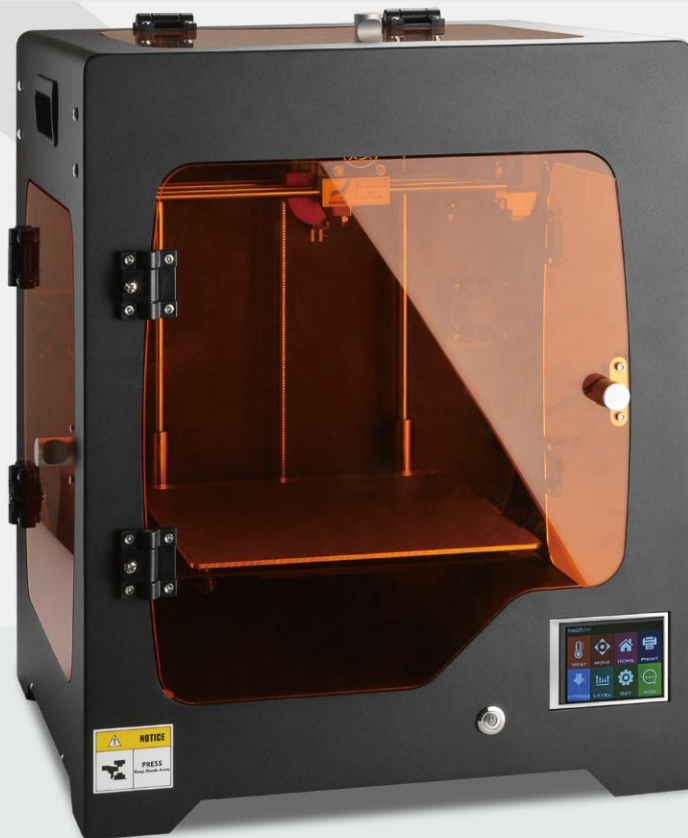

● 产品规格

打印层厚	0.05-0.4mm
打印速度	20-180mm/s
机器重量	24kg
成型尺寸	220*220*220mm
机器尺寸	410*400*500mm
打印方式	SD卡/USB/U盘
喷头数量	单喷头
语言	中文繁体/简体/英语/俄语 西班牙语/法语/意大利语
适用耗材	PLA/PETG/HIPS/Wood/TPU/Twinkling Carbon Fiber/Flexible/Silky/ABS/Z-Marble

高性价比

企业款

HS-322

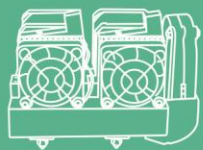

双喷头（可选）



断电续打



断点续打



断料检测



智能调平

● 产品规格

打印层厚 0.05-0.4mm

打印速度 20-180mm/s

机器重量 24kg

成型尺寸 300*200*200mm

机器尺寸 490*380*460mm

打印方式 SD卡/USB

喷头数量 单/双喷头

语言 中文繁体/英语/俄语
西班牙语/法语/意大利语

适用耗材 PLA/PETG/HIPS/Wood/TPU/Twinkling
Carbon Fiber/Flexible/Silky/ABS/Z-Marble

实用

经典款





断电续打



断料检测



断点续打



智能调平



智能Wifi



空气过滤



双喷头（可选）

HS-334



● 产品规格

打印层厚	0.05-0.4mm
打印速度	20-180mm/s
机器重量	33kg
成型尺寸	300*300*400mm
机器尺寸	560*470*720mm
打印方式	SD卡/USB/U盘
喷头数量	单/双喷头
语言	中文繁体/简体/英语/俄语 西班牙语/法语/意大利语
适用耗材	PLA/PETG/HIPS/Wood/TPU/Twinkling Carbon Fiber/Flexible/Silky/ABS/Z-Marble

大尺寸

工业款

HS-445

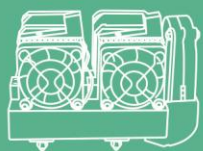

双喷头（可选）



断电续打



智能调平



断料检测



直线导轨



断点续打



双吹风冷却

● 产品规格

打印层厚 0.05-0.4mm

打印速度 20-180mm/s

机器重量 60kg

成型尺寸 400*400*500mm

机器尺寸 660*600*780mm

打印方式 SD卡/USB/U盘

喷头数量 单/双喷头

语言 中文繁体/英语/俄语

西班牙语/法语/意大利语

适用耗材 PLA/PETG/HIPS/Wood/TPU/Twinkling
Carbon Fiber/Flexible/Silky/ABS/Z-Marble

更大尺寸

工业款

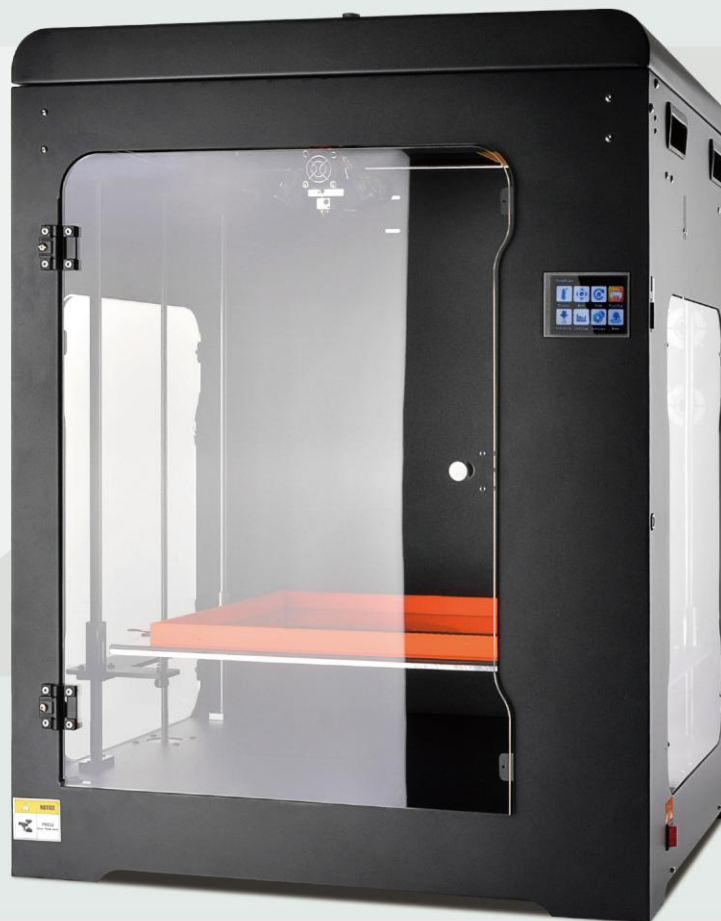

教育/科研



手办/模型

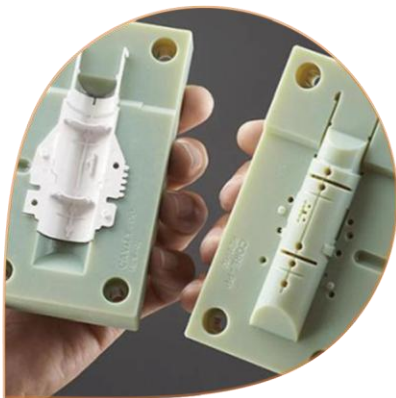

医疗/假肢



文物/考古



建筑/地产



工业/机械

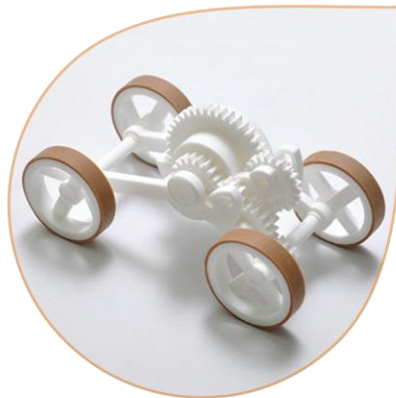

汽车/制造



生活/艺术

PLA

ABS

HIPS

PC

PETG

Wood

Silky

Nylon

Flexible

Conductive

Z-Marble

Twinkling

Carbon Fiber

华速3D打印机可兼容市面上
各类1.75mm直径的线型耗材，
种类多达10余种。

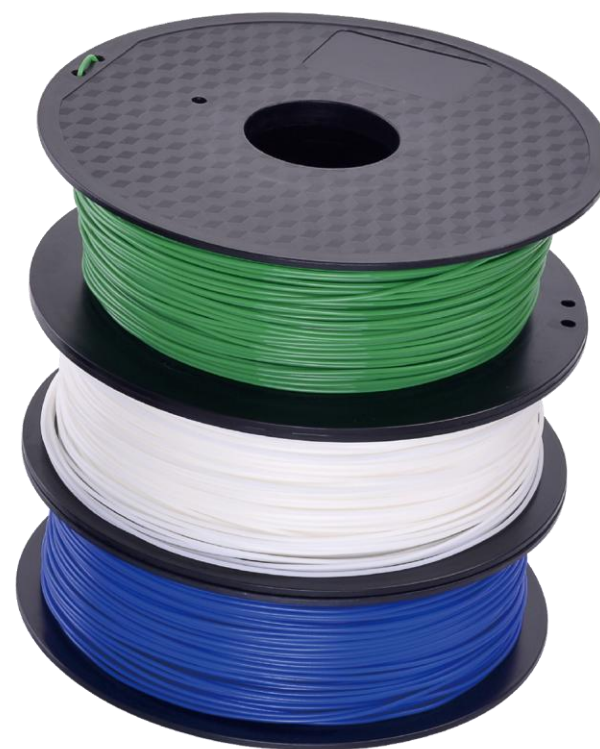



商标



专利



软著

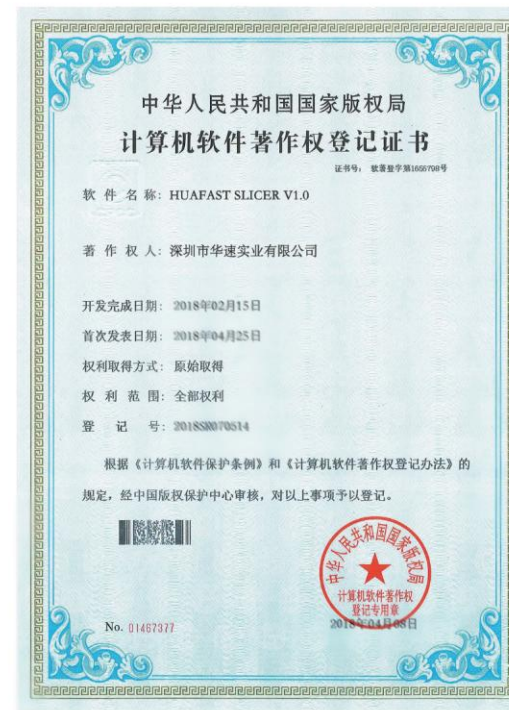

诚招代理

深圳市华速实业有限公司是一家领先的智能化3D打印机及行业解决方案的供应商，为开拓3D打印的全国市场，建立全国营销服务网络，现向各地诚征各地代理商和经销商，共同拓展3D打印及相关产品的销售市场。

深圳市华速实业有限公司

SHENZHEN HUAFAST INDUSTRY CO.,LTD